

Commune de BEYNES

Informations sur les risques naturels et technologiques
pour l'application des I, II, III de l'article L 125-5 du code de l'environnement

1. Annexe à l'arrêté préfectoral

n° SIDPC/2021-025 du 22/06/2021 mis à jour le _____

2. Situation de la commune au regard d'un ou plusieurs plans de prévention de risques naturels prévisibles [PPRn]

La commune est située dans le périmètre d'un PPR n oui non

PPRI Ru de Gally	date <u>24 juillet 2013</u>	aléa <u>Inondation</u>
PPRI Mauldre	date <u>18 septembre 2006</u>	aléa <u>Inondation</u>
	date _____	aléa _____

Les documents de référence sont :

DDRM	Consultable sur Internet <input checked="" type="checkbox"/>
PPRI Mauldre, PPRI Ru de Gally. Ces plans sont disponibles en mairie	Consultable sur Internet <input checked="" type="checkbox"/>

3. Situation de la commune au regard d'un plan de prévention de risques technologiques [PPR t]

La commune est située dans le périmètre d'un PPR t oui non

PPRT STORENGY	date <u>07 mai 2012</u>	effet <u>Suppression et thermique</u>
	date _____	effet _____
	date _____	effet _____

Les documents de référence sont :

PPRT STORENGY	Consultable sur Internet <input checked="" type="checkbox"/>
	Consultable sur Internet <input type="checkbox"/>
	Consultable sur Internet <input type="checkbox"/>

4. Situation de la commune au regard d'un plan de prévention de risques miniers [PPRm]

La commune est située dans le périmètre d'un PPR m oui non

	date _____	effet _____
	date _____	effet _____

5. Situation de la commune au regard du zonage réglementaire pour la prise en compte de la sismicité

en application des articles R 563-4 et R 125-23 du code de l'environnement modifiés par les décrets n°2010-1254 et 2010-1255

La commune est située dans une zone de sismicité Forte zone **5** Moyenne zone **4** Modérée zone **3** Faible zone **2** Très faible Zone **1**

pièces jointes

5. Cartographie, remarques et observations

extraits de documents ou de dossiers permettant la localisation des immeubles au regard des risques encourus

Cartographie des risques naturels prévisibles (ci-jointe)
Pour le risque de pollution des sols, consulter le site de la DRIEE, <http://www.driee.ile-de-france.developpement-durable.gouv.fr/>

6. Arrêtés portant ou ayant porté reconnaissance de l'état de catastrophe naturelle ou technologique

La liste actualisée des arrêtés est consultable sur le site portail www.prim.net dans la rubrique « Ma commune face aux risques »

Date de parution :

Pour le Préfet,
Le Sous-préfet, Directeur de cabinet

Thomas LAVIELLE

Maître d'ouvrage
Préfecture des Yvelines

Service interministériel
de diffusion et de protection civile
Bureau de la prévention des risques
et de la sécurité du public

1, rue Jean Husquin
78100 MANTES LA JOLIE
TÉL: 01 39 47 78 00



PRÉFET DES YVELINES



Risques naturels:

PPRn approuvé ou prescrit ou arrêté préfectoraux pris au titre de l'ancien article R. 111-3 du code de l'urbanisme

- PÉRIMÈTRE de risque d'inondation
- PÉRIMÈTRE de risque de cavité souterraine ou de front rocheux
- PÉRIMÈTRE de risque retrait-gonflement des argiles

Risques technologiques:

PPRT approuvé ou périmètre prescrit

- PÉRIMÈTRE de risque technologique.

Limites:

- Communales

Avertissement:

Ce document d'information n'a pas de valeur juridique. Il ne peut être opposable aux tiers, ni se substituer aux réglementations en vigueur. Il est évolutif et sera mis à jour en fonction de l'état des connaissances des risques majeurs.

Maître d'ouvrage

Direction départementale des territoires des Yvelines
Service de l'environnement / Paysages, risques et nuisances

25, rue de Mantes-la-Jolie
78100 MANTES LA JOLIE
TÉL: 01 39 46 30 00

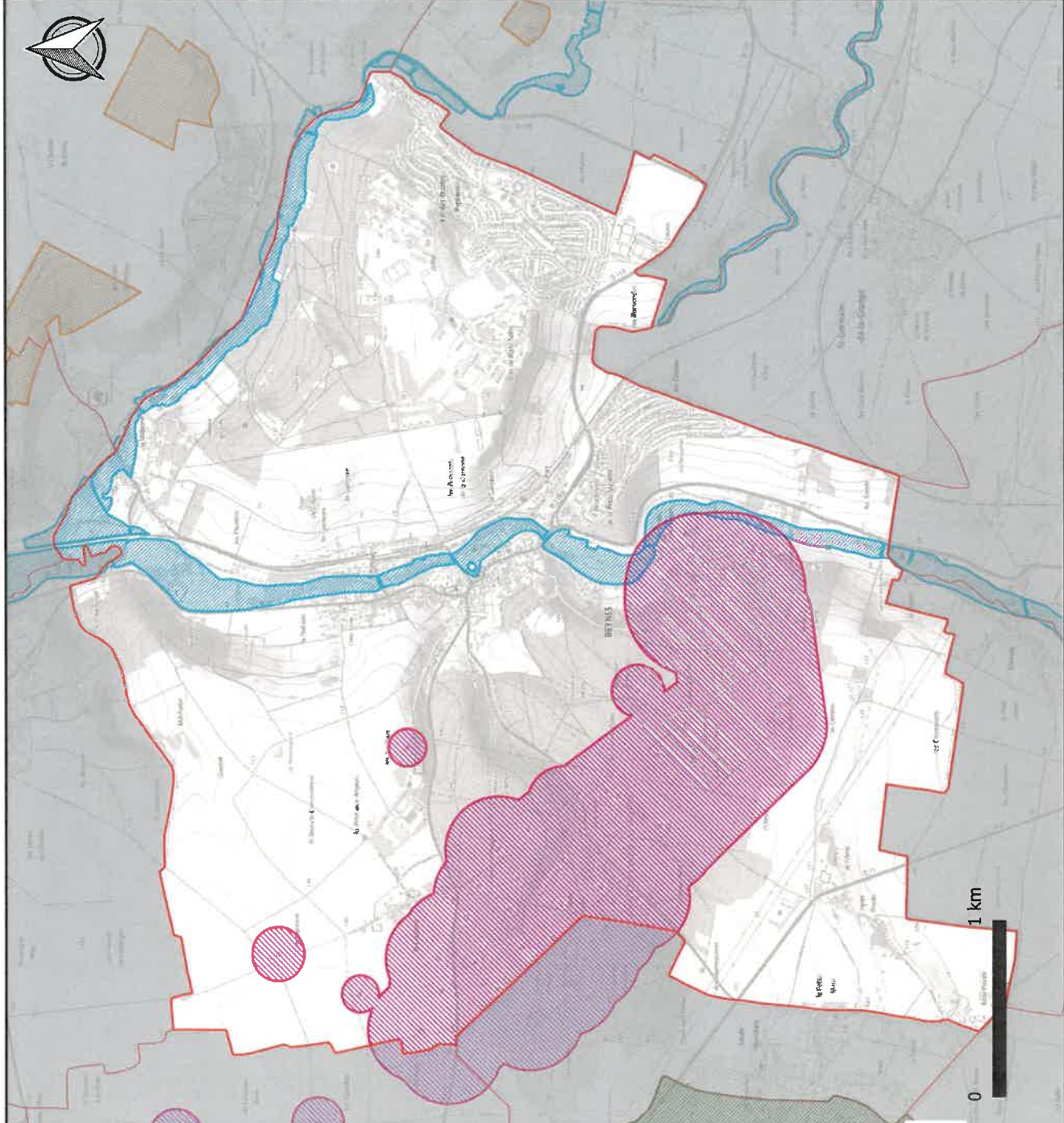

PRÉFET DES YVELINES

Information des acquéreurs et des locataires de biens immobiliers
Cartographie des risques naturels prévisibles et technologiques majeurs
Département des Yvelines - Commune de **BEYNES**

Sources de données: PPRi et R.111-3 Inondation :
DDT78, PPRi, PPRt, R.111-3, PPRt,
DDT78 et ICS, PPRi, DDT78 et DRIEAF.
Fond cartographique numériques: SCAN 250IGN - BD Cartho@IGN

Révision: DDT78/PACTSI - USKOT/Thomas/RSOUE
N° ZONAGES_RISQUE_NATUREL
DRIF/ma AL2015/09

Diffusion: PUBLIC
Échelle: (A3)
Date: 17/02/2021